Bürgerinitiative „Rückmarsdorf“

Mit uns ist kein Kies zu machen!

Die Bürgerinitiative

Bürgerinitiative „Rückmarsdorf“

Mit uns ist kein Kies zu machen!

Zeitstrahl 2015

Regionalplan 2008 gültig

19.10.2015

Im Grundstücksverkehrsausschuss wird beschlossen: Verhandlungsaufnahme der Stadt mit der GP Papenburg AG zum Verkauf von Grundstücken

„aufschiebend bedingte Kaufverträge“

10.11.2015

OR-Sitzung
1. Info zum Kiesabbau

24.11.2015

Gespräch zwischen OR und GP Papenburg AG

Bürgerinitiative „Rückmarsdorf“

Mit uns ist kein Kies zu machen!

Zeitstrahl 2016

Regionalplan 2008 gültig

19.09.2016

Scoping Termin:
GP Papenburg eröffnet das Verfahren durch Vorstellung bei den TöB und beteiligten Behörden

27.09.2016

OR-Sitzung (Ortsteilzentrum)
1. detaillierte Info zum Kiesabbau

08.11.2016

OR-Sitzung (Turnhalle)
2. detaillierte Info zum Kiesabbau

22.10.2016 Gründung
BI „Rückmarsdorf“
Mit uns ist kein Kies zu machen!

Bürgerinitiative „Rückmarsdorf“

Mit uns ist kein Kies zu machen!

Zeitstrahl 2017

Regionalplan 2008 gültig 14.12.2017

Der Regionale Planungsverband stellt die Gesamtfortschreibung des RP 2008 vor
„ein Ziel wird zum Grundsatz“

… keine sichtbaren Aktivitäten ….

Bürgerinitiative „Rückmarsdorf“

Mit uns ist kein Kies zu machen!

Zeitstrahl 2018

Regionalplan 2008 gültig

12.09.2018

GP Papenburg AG stellt „Antrag auf ROV mit integriertem ZAV“

05.11.2018 bis 07.12.2018

Öffentliche Auslegung der Antrages in der LDS

Stellungnahmen gehen bei der LDS ein

Bürgerinitiative „Rückmarsdorf“

Mit uns ist kein Kies zu machen!

Zeitstrahl 2019

Regionalplan 2008 gültig

23.01.2019

Ratsversammlung
Beschluss - Stellungnahme der Stadt: 300 m Abstand

Wird durch die LDS berücksichtigt.

Februar 2019

LDS kann den Kiessandtagebau aufgrund der Stellungnahmen nicht genehmigen – Nacharbeiten seitens GP Papenburg AG erforderlich

Februar 2019

LDS übergibt Stellungnahmen an die GP Papenburg AG

Bürgerinitiative „Rückmarsdorf“

Mit uns ist kein Kies zu machen!

Zeitstrahl 2020

Regionalplan 2008 gültig

11.12.2020

neuer Regionalplan als Satzung beschlossen

20.08.2020

LDS gibt ZAV-Bescheid bekannt
Tenor: „Die Abweichung von den raumordnerischen Zielen <…><…> wird zugelassen.“

22.10.2020

Die Stadt Leipzig und die GP Papenburg AG einigen sich darauf, dass innerhalb eines Abstandes von 300 m die Grundstücke im Besitz der Stadt bleiben. (Brief Hr. Heilmann an Hr. Jung)

Bürgerinitiative „Rückmarsdorf“

Mit uns ist kein Kies zu machen!

Zeitstrahl 2021

Januar 2021 — 02.08.2021 — Regionalplan 2008 gültig

Regionalplan zur Genehmigung eingereicht

Regionalplan genehmigt, ABER noch nicht bekanntgegeben

24.03.2021 — 11.08.2021

Ratsversammlung
Beschluss:
Grundstücke innerhalb des 300 m Abstandes verbleiben im Besitz der Stadt Leipzig.

LDS gibt „Raumordnerische Beurteilung“ bekannt
Tenor:
„Das Vorhaben „Kiessandtagebau Rückmarsdorf“ ist in seiner ca. 52 ha großen Ausdehnung raumverträglich, sofern die nachfolgenden Maßgaben beachtet werden.“

Bürgerinitiative „Rückmarsdorf“

Mit uns ist kein Kies zu machen!

… wie geht es weiter?

welcher Regionalplan ist gültig?

Wann wurde (wird) der Antrag gestellt?

Planfeststellungsverfahren beim Sächs. Oberbergamt

Status vom 28.09.2021: noch kein Antrag eingegangen

Bürgerinitiative „Rückmarsdorf“

Mit uns ist kein Kies zu machen!

… dennoch genehmigt!

27 Träger öffentlicher Belange –> **21** Stellungnahmen

4 Stellungnahmen von Bürgerinitiativen

4 fachliche Stellungnahmen

926 Musterschreiben A
„Wir als Bürger des OT Rückmarsdorf“

6 Musterschreiben B
„Gegen einen Tagebau im Wohn- und Erholungsgebiet“

5 Einzelstellungnahmen

- Landwirtschaftliche Nutzfläche
- Waldmehrung
- Bauschuttverfüllung
- Grundwasser
- Rohstoffmengen
- Mindestabstand
- Werteverlust
- Lärm- Staubbelastung
- Frisch- Kaltluftentstehungsgebiete
- Schädigung Bausubstanz
- rein privatwirtschaftliches Interesse
- keine begründete wirtschaftliche Notwendigkeit

…..

IHK Leipzig: „Die Erweiterungsabsichten werden befürwortet.“

Kulturstiftung Leipzig

Stiftungsvorstand

Andrea Staude
Vizepräsidentin
Landesdirektion Sachsen

Stiftungsrat

Andreas Heilmann
Geschäftsführer
GP Papenburg Entsorgung Ost Gmbh

Zitat eines MA LDS:
„Wenn Sie es schaffen, dass die Stadt Leipzig hinter Ihnen steht und einen Abstand von 300 m fordert, dann ist das machbar. Ganz verhindern werden Sie es nicht können."

Stadt Leipzig:
„Abstand von 300 m zum Schutz der Anwohner muss bewahrt sein."...
„...Grundstücke innerhalb des 300 m Abstandes bleiben im Besitz der Stadt Leipzig"

Landesdirektion Sachsen

„Die Erweiterungsabsichten werden befürwortet"

IHK Leipzig Vizepräsident

Andreas Heilmann
Geschäftsführer
GP Papenburg Entsorgung Ost GmbH

95% von allen Stellungnahmen enthielten massive Einwände oder sahen das Projekt als nicht genehmigungsfähig

Dem Antrag von Papenburg wurde lediglich mit 10 Maßgaben und 6 Hinweisen stattgegeben.

Der Abstand zur Wohnbebauung von
70 m
wurde genehmigt!

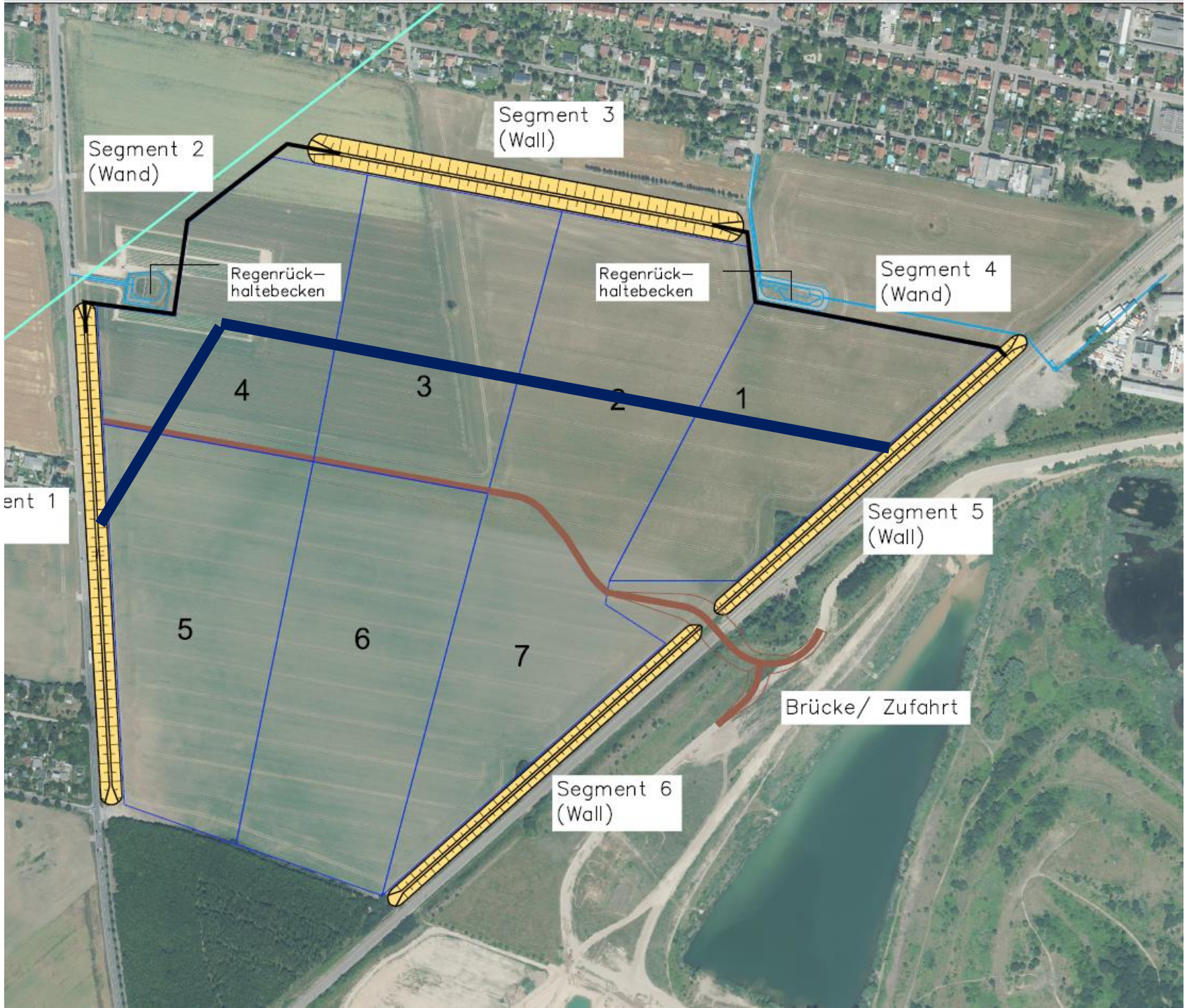
Segment 3
(Wall)
Segment 2
(Wand)
Regenrück–
haltebecken
Regenrück–
haltebecken
Segment 4
(Wand)
4
3
2
1
ent 1
Segment 5
(Wall)
5
6
7
Brücke/ Zufahrt
Segment 6
(Wall)

Bürgerinitiative „Rückmarsdorf“

Mit uns ist kein Kies zu machen!

Zum Abschluss…

Haben Sie Fragen ?

D A N K E

für Ihre Aufmerksamkeit